*Una carenza atavica, della quale si è sempre fatto un gran parlare (specie nelle campagne elettorali) senza mai giungere a risolvere i problemi*

Nonostante la presenza di un gran numero di società nessun politico si adopera per dar corso al progetto del palazzet

# Francavilla chiede strutture sportive

## Mobilitazione di tutti i più importanti sodalizi del territorio per sollecitare le istituzioni locali

DAMIANO BALESTRA

**FRANCAVILLA FONTANA.** Assenza di strutture sportive. Si è tenuto un incontro tra le maggiori società sportive e i docenti di educazione fisica per fare un po' il punto sulla perdurante assenza di strutture sportive capaci di soddisfare la «fame» di sport che c'è in città da parte delle giovani generazioni. E tutto questo mentre i locali sodalizi sportivi restano ancora in attesa del palazzetto dello sport.

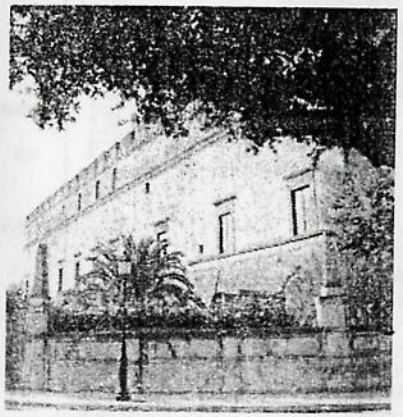

Il Comune ancavilla ontana

La riunione si è tenuta presso i locali del circolo Ufficiali di Francavilla Fontana ed è servita più che altro a comprendere quali iniziative intraprendere affinché l'Amministrazione comunale acceleri le procedure per la realizzazione del palazzetto dello sport. All'incontro organizzato dal prof. **Fedele Leo**, fiduciario comunale del Coni di Roma, hanno preso parte **Cosimo Taurisano** della società di atletica leggera; **Francesco Bianco** e **Gino Camarda** della società basket Francavilla; **Leonardo Altavilla** e **Giovanni Corvino** per la pallavolo; **Francesco Birtolo**, responsabile del gruppo hockey sul prato; **Giuseppe Montanaro** per il tennis da tavolo; **Nicola Iaia**, per la ginnastica a corpo libero; **Giuseppe Di Gironimo** per le attività sportive legate al «Naos» (Nucleo acquisizione obiettivi strategici); e inoltre i prof. **Oronzo Farina** e **Matilde Sardiello** del liceo scientifico «Ribezzo»; **Bruno Spagnulo**, del tecnico «Fermi»; **Vilia Patalano** e **Cosimo Taurisano** del commerciale «Calò»; **Margherita Inserviente** e **Vincenzo Sciurti** del professionale commerciale «De Marco» e **Rosa Garganese** della scuola media statale «San Francesco d'Assisi». Quindi, un folto numero di specialisti impegnati nelle attività motorie dei giovani. Insomma gli «stati generali» della pratica sportiva a Francavilla, che hanno lamentato la carenza di strutture, in primis del palazzetto dello sport.

«Abbiamo voluto quest'incontro - spiega il prof. Fedele Leo - perché è impensabile che proprio qui a Francavilla, dove esistono tante attività sportive e tante società impegnate nella crescita delle giovani generazioni, non sia ancora stata realizzata una struttura per l'atletica leggera e il palazzetto dello sport. Francavilla, rispetto agli altri Comuni della zona, sconta un ritardo cronico per quanto riguarda le strutture sportive, nonostante abbia dato tanti propri figli agli onori della cronaca sportiva anche a livello internazionale».

Intanto, gli «stati generali» dello sport si incontreranno nuovamente per decidere quali iniziative intraprendere se nel frattempo non ci fosse un «un inizio immediato della cantierizzazione del palazzetto dello sport sul prolungamento di via Fabio Filzi».

Fra le tante iniziative, se non si hanno nell'immediato risposte concrete e rassicuranti circa l'immediata realizzazione del palasport, le locali società sportive valuteranno anche l'eventualità di chiedere un vertice con i maggiori rappresentanti politici, gli assessori, i consiglieri comunali ed i parlamentari di Francavilla. Solo successivamente, se le società sportive non avranno risposte soddisfacenti, «si vaglierà l'opportunità di chiedere una seduta monotematica del Consiglio comunale, sui tempi e sulle modalità per la realizzazione del nuovo palazzetto dello sport».

Insomma da più parti si vuole che la «politica sulla faccenda palazzetto esca allo scoperto e dica effettivamente quale è la situazione».

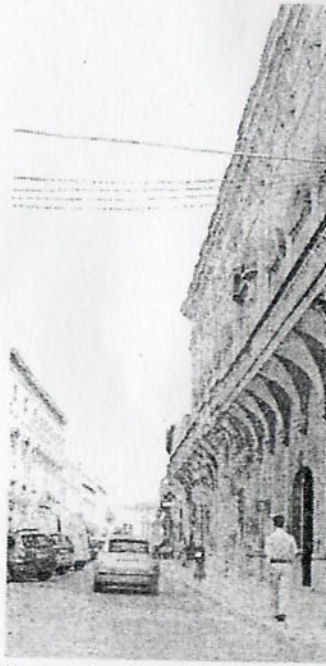

Uno scorcio di Francavilla